Alu-Anhängerkran AHK 30 / 1600 SPS

Arbeitsdiagramm

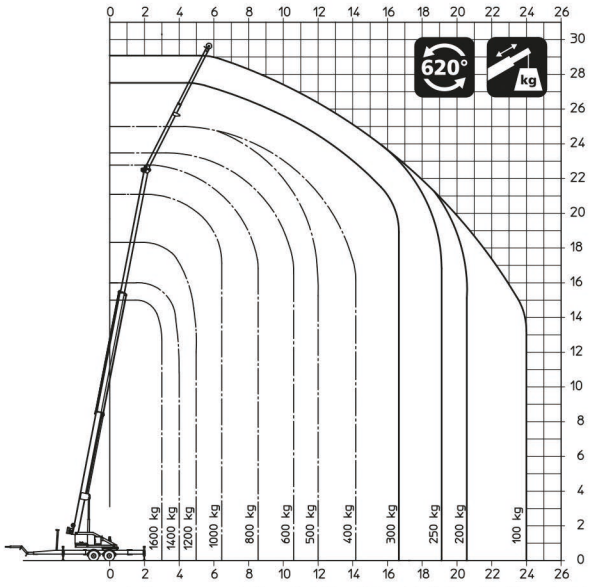

Ausleger ausgezogen / Hijsarm uitgetrokken / Tubes de la flèche sortiés / Boom extended

Ausleger eingeschoben / Hijsarm ingeschoven / Tubes de la flèche rentres / Boom retracted

Maße in Meter [m]. Maß- und Konstruktionsänderungen vorbehalten
Afmetingen in metres [m]. Wijzigingen van de afmetingen en constructiewijzigingen voorbehouden.
Mesures en mètre [m]. Indications et des constructions sous réserve.
Dimensions in metre [m]. Böcker reserves the rights for alterations to dimensions and constructions.

Technische Daten

Nutzlast max. [kg]	1.600
Ausfahrlänge max. [m]	30,00
Arbeitshöhe bis zum Ausleger [m]	23,00
Ausleger ausziehbar [m]	4,75 bis 9,00
Teleskoparmwinkel ca. [Grad]	85
Auslegerwinkel ca. [Grad]	hydr. 0 bis 165
Hakengeschwindigkeit ca. [m/min]	60
Abstützung beidseitig max. L x B [m]	5,40 x 5,40
Abstützung einseitig max. L x B [m]	7,30 x 3,75
Fahrzeugabmessungen L x B x H [m]	9,10 x 2,30 x 2,92
Zulässiges Gesamtgewicht [kg]	3.500
Arbeitshöhe im Bühnenbetrieb max. [m]	25
Reichweite im Bühnenbetrieb max. [m]	12,0 bei 250 kg 15,0 bei 150 kg